

Informationen für Bachelor- Erstis WS 2024/25



FREUDE.
JOY.
JOIE.
BONN.

Willkommen in **BONN**



Fahrplan für heute:

- 1) Vorstellung der Fachschaft
- 2) Das Institut für Psychologie
- 3) Informationen zum Studium
- 4) Engagement-Möglichkeiten in Bonn
- 5) Ersti-Tage: der weitere Wochenverlauf
- 6) PsyFaKo - PsyFaBonn

Wenn ihr zwischendrin Fragen haben solltet, stellt uns diese gerne

Wir sind die Fachschaft



Hier findet ihr uns:

Wo ihr uns findet:

Kaiser-Karl-Ring 9

53111 Bonn

Raum 2.019 (2. Stock, rechts den Gang runter)

Tel.: 0228 73 4137

Email: info@fs-psychologie-bonn.de

Sitzung: Mittwochs 18 Uhr (vorläufig)



Am 16.10. wird um 18 Uhr eine Schnupper-Fachschaftssitzung stattfinden.

Wir freuen uns, euch kennenzulernen & hoffen, dass wir die oder den ein oder andere:n von euch demnächst in unseren Sitzungen begrüßen dürfen!

Was machen wir in der Fachschaft?

Organisation von..

- Ersti-Tagen & Ersti-Fahrt
- Psycho-Partys 
- Institutsweihnachten
- Workshops + Vorträgen
- Psychodinner
- Expert:innenfrühstück
- Sommerfest

Offizielles

- FS-Sitzungen
- Hochschulpolitik
- Gremienarbeit
- Newsverteiler
- Modulkonferenzen



Was machen wir in der Fachschaft?

Wir sind euer Sprachrohr und Kummerkasten

- ... wenn ihr Anregungen habt, wie das Studium verbessert werden kann
- ... wenn es Knatsch mit Modulen gibt
- ... wenn ihr Fragen habt
- Und natürlich, damit ihr gut ankommt und eine schöne Ersti Woche habt

Wir hören euch zu - **dafür sind wir da!**

Kommt zu unseren Öffnungszeiten vorbei, sprecht uns an oder schreibt uns (per E-Mail, auf Instagram, auf Whatsapp, persönlich, ...)

Öffnungszeiten



Was?

- Ansprechpartner bei Fragen, Sorgen und Anliegen
- Dateien auf unserem Computer zum Runterladen (z.B. R-Tutorials)
- Ordner mit Praktikumsberichten zum Durchblättern

Wann?

- Ab der dritten Vorlesungswoche
- Werden auf Instagram und WhatsApp bekanntgegeben

Wo?

- Im FS-Raum (2.019), 2. Stock

Kummerkasten



- Wollt ihr eure **Sorgen, Probleme** oder **unangenehme Erlebnisse** am Institut teilen?
- Egal ob Erlebnisse mit Studierenden, Dozierenden, in Veranstaltungen, bei der Betreuung von Abschlussarbeiten oder bei Praktika -ihr müsst sie nicht selbst oder alleine ansprechen und bewältigen.
- Dafür gibt es uns! Wir haben **Gleichstellungsbeauftragte**, die sich genau für so etwas einsetzen wollen.
- Damit wir euch richtig helfen können und die Übermittlung aller erforderlichen Infos vereinfachen, haben wir eine **Vorlage** erstellt, die ihr entweder in den **Kummerkasten vor der Bibliothek** einwerfen oder an **kummerkasten@fs-psychologie-bonn.de** senden könnt!
- Vorlage ist unten auf der Fachschaftsseite bei den Downloads zu finden.

<https://www.psychologie.uni-bonn.de/de/studium/fachschaftsvertretung>

Hier werdet ihr auf dem Laufenden gehalten:

Instituts- und Fachschaftshomepage

- ✓ <https://www.psychologie.uni-bonn.de/de>
- ✓ <https://www.psychologie.uni-bonn.de/de/studium/fachschaftsvertretung>

Instagram & co.

- ✓ @ fs_psychologie_bonn
- ✓ WhatsApp
- ✓ <https://www.facebook.com/fspsychobonn/>

Newsverteiler

- Informationen über Veranstaltungen, Jobangebote, Workshops, Vorträge, Praktikumsstellen u.v.m.
- Anleitung auf der FS-Seite

Anleitung zur Anmeldung:

1. Logge dich in dein E-Mail-Konto, mit dem du dich für den Newsletter anmelden möchtest, ein.
2. Erstelle eine neue Nachricht bzw. E-Mail.
3. Lass die Betreffzeile leer.
4. Verschicke eine leere E-Mail an newsverteiler-psychologie-bonn-subscribe@listen.uni-bonn.de
5. Fertig!

Anleitung zur Abmeldung:

1. Logge dich in dein E-Mail-Konto, mit dem du dich für den Newsletter abmelden möchtest, ein.
2. Erstelle eine neue Nachricht bzw. E-Mail.
3. Lass die Betreffzeile leer.
4. Verschicke eine leere E-Mail an newsverteiler-psychologie-bonn-unsubscribe@listen.uni-bonn.de
5. Fertig!

Bei Problemen wende dich bitte an info@fs-psychologie-bonn.de.

**Noch
Fragen?**

Das Institut für Psychologie

Abteilungen, Räumlichkeiten und das
Studiengangsmanagement

Das Bonner Institut für Psychologie



Prof. Dr. Ulrich Ettinger



Allgemeine Psychologie und
Experimentelle Klinische
Psychologie

Prof. Dr. Henning Gibbons



Allgemeine Psychologie II

Prof. Dr. Gerhard Blickle



Arbeits-, Organisations- &
Wirtschaftspsychologie

Prof. Dr. Martin Reuter



Differentielle & Biologische
Psychologie

Prof. Dr. Gizem Hülür



Entwicklungs- & Pädagogische
Psychologie

Prof. Dr. Jutta Backhaus



Klinische Psychologie und
Psychotherapie

Prof. Dr. André Beauducel



Methodenlehre, Diagnostik und
Evaluation

Prof. Dr. Rainer Banse



Sozial- & Rechtspsychologie

- **Kaiser-Karl-Ring 9:**
 - **Keller: Seminarraum 4**, Besprechungsraum, Labore
 - **EG:** Institutsbibliothek (inkl. Testothek); Abteilungen: Sozial- und Rechtspsychologie, Arbeits-, Organisations- und Wirtschaftspsychologie, Hausmeister
 - **1. Stock: Hörsaal**, Studienberatung & -management; Abteilungen: Methodenlehre, Entwicklungs- und Pädagogische Psychologie
 - **2. Stock: Seminarräume 1, 2 & 3**, Fachschaft; Abteilungen: Differentielle und Biologische Psychologie, Klinische Psychologie
 - **3. Stock:** Abteilungen Allgemeine Psychologie I und II

- **Dietkirchenstraße 28:**
 - Psychotherapeutische Hochschulambulanz
 - Computerpool (CIP-Pool)
 - Labore
- **Möglichkeiten für die Mittagspause:**
 - Essen mitbringen & ggf. aufwärmen
 - Mensa Poppelsdorf, Interimsmensa am Hofgarten
 - Supermärkte und/oder Cafés in der Nähe des Instituts
 - Foodtruck Mittwochs am Institut – kein Bargeld

Studiengangsmanagement & Fachstudienberatung:



M.Sc. **Sebastian Schwandt**,
Dipl.-Psych. **Christine Schoepe**
M.Sc. **Jonas Bellinghausen**

Fachstudienberatung:

Clara Schwenzer (MA), Pauline Kalle (BA), Philine Emmans (BA), Behzad Farahani (BA)

Aktuell abwesend

- Dipl.-Psych. **Mathias Krüger**
- Dr. **Laura-Effi Seib-Pfeifer**

Kontakt Daten und weitere Informationen findet ihr hier:

<https://www.psychologie.uni-bonn.de/de/studium/studienberatung>

Vertrauensdozierende



- Annabel Vetterlein, Celina Kullmann, Merlin Monzel und Svenja Lehr
- Ansprechpartner*innen für Probleme, die euer Psychologie-Studium betreffen
- Notendruck, Zukunftsängste, Probleme mit anderen Dozierenden
- (wendet euch bei organisatorischen oder allgemeinen Problemen bitte an die Studiengangsberatung oder die Fachschaft)

Info und Flyer unter: <https://www.psychologie.uni-bonn.de/de/studium/vertrauensdozierende>

UNSERE VERTRAUENS-DOZIERENDE

Liebe Studis,
das Psychologie-Studium bringt einige Hürden mit sich, die man so aus anderen Studiengängen nicht unbedingt kennt, z.B. der hohe Notendruck oder die viel zu wenigen Masterplätze. Das löst bei vielen Studierenden Stress und Angst aus, und man weiß häufig nicht, an wen man sich am besten wenden soll. Dafür haben wir in Kooperation mit dem Mittelbau letztes Jahr ein neues Angebot für Euch ins Leben gerufen – die Vertrauensdozierenden.

Das Programm richtet sich an alle Studierenden der Psychologie im Bachelor oder Master der Universität Bonn. Die Idee dahinter ist, dass Ihr Euch mit Problemen, die Euer Psychologie-Studium betreffen, an die Vertrauensdozierenden wenden könnt, die Euch dann bestmöglich beraten. Dabei kann es um Notendruck, Zukunftsängste, aber auch um Probleme mit anderen Dozierenden gehen.

Celina Kullmann (celina.kullmann@uni-bonn.de), Svenja Lehr (svenja.lehr@uni-bonn.de), Merlin Monzel (monzel@uni-bonn.de) und Annabel Vetterlein (annabel.vetterlein@uni-bonn-diff.de) stehen dafür für Euch zur Verfügung! Ihr könnt euch einfach mit einer Mail an eine der vier Personen wenden und einen Termin vereinbaren.

Wichtig: Die vier sind nicht für organisatorische oder allgemeine Probleme im Studium zuständig. Dafür könnt Ihr euch an Matti Krüger, die allgemeine Studienberatung oder an die Fachschaft wenden.

Liebe Grüße,
Eure Fachschaftsvertretung Psychologie

- Ziel: Zur Reduktion von Barrieren am Institut beitragen, mit denen Personen mit chronischer Erkrankung und/oder Behinderung in ihrem Alltag konfrontiert sind.
- Woran wir aktuell arbeiten (Beispiele):
 - Einrichtung eines kombinierten Ruhe-/Rückzugsraums am Institut
 - Erstellung einer Bedarfsanalyse
 - Erstellung einer Website für unsere AG und Vernetzung mit anderen Instanzen an der Universität
- Mitglieder: Studierende und Mitarbeitende (z.T. selbst betroffen)
- Wenn ihr euch einbringen oder Ideen mit uns teilen möchtet, meldet euch gerne per Email (s5farich@uni-bonn.de; annabel.vetterlein@uni-bonn-diff.de; celina.kullmann@uni-bonn.de)

**Noch
Fragen?**

Informationen zum Studium

Semesterkalender, Studienverlaufsplan, BASIS & Co.

Tipps & Tricks zum Studium

Viele Fragen lassen sich mithilfe von bekannten Suchmaschinen im Internet beantworten

- Studienverlaufsplan
- Prüfungstermine
- Kontaktdaten
- Prüfungsordnung (PO2020)
- ...

Für den Fall, dass ihr auf diesem Wege nicht erfolgreich seid, tauscht euch gerne auch untereinander aus – oder fragt uns

Semesterkalender WS 2024/25



Wintersemester 2024/2025

www.philfak.uni-bonn.de

| Oktober 2024 | | November 2024 | | Dezember 2024 | | Januar 2025 | | Februar 2025 | | März 2025 | |
|--------------|--|---------------|-------------------------------|---------------|---------------------------|-------------|-------------------------|--------------|--|-----------|--------------------------------|
| 1 | 23.09.2024 - 04.10.2024 | 1 | Allerheiligen | 1 | | 1 | Neujahr | 1 | | 1 | |
| 2 | Anmeldephase Erstsemester | 2 | 01.11.2024 | 2 | 02.12.2024 - 15.03.2025 | 2 | | 2 | | 2 | |
| 3 | Tag der Deutschen Einheit | 3 | Beginn Anmeld. von Hausarb. | 3 | MA-Bewerbung Sommer 25 | 3 | | 3 | | 3 | Rosenmontag |
| 4 | Vergabeverfahren | 4 | & Lehrveranst. bgf. Prüfungen | 4 | | 4 | | 4 | | 4 | 03.03.2025 - 15.09.2025 |
| 5 | Orientierungswoche | 5 | Vergabeverfahren | 5 | | 5 | | 5 | | 5 | Bewerbung Slavery Studies |
| 6 | 23.09 - 04.10 | 6 | | 6 | | 6 | | 6 | | 6 | 03.03.2025 - 15.07.2025 |
| 7 | Beginn Vorlesungszeit | 7 | | 7 | | 7 | | 7 | | 7 | Bewerbung Strategy & Int. Sec. |
| 8 | | 8 | | 8 | | 8 | | 8 | | 8 | |
| 9 | | 9 | | 9 | | 9 | | 9 | | 9 | 10.03.2025 - 12.03.2025 |
| 10 | | 10 | | 10 | | 10 | | 10 | | 10 | 2. Prüf.-Anmeldephase |
| 11 | | 11 | | 11 | | 11 | | 11 | | 11 | |
| 12 | | 12 | | 12 | | 12 | | 12 | | 12 | 10.03.2025 - 19.03.2025 |
| 13 | | 13 | | 13 | 13.12.2024 | 13 | 13.01.2025 - 21.01.2025 | 13 | | 13 | 1. Anmeldephase Sommer 25 |
| 14 | | 14 | | 14 | Anmeldefrist Erstsemester | 14 | 1. Prüf.-Anmeldephase | 14 | | 14 | |
| 15 | | 15 | | 15 | Masterprüfung | 15 | | 15 | | 15 | Ende Anmeld. von Hausarb. |
| 16 | Infoveranstaltung zur Prüfungsorganisation | 16 | | 16 | | 16 | | 16 | | 16 | & Lehrveranst. bgf. Prüfungen |
| 17 | 16.10 | 17 | | 17 | | 17 | | 17 | | 17 | 17.03.2025 |
| 18 | | 18 | | 18 | | 18 | | 18 | | 18 | 17.03.2025 - 31.03.2025 |
| 19 | | 19 | | 19 | | 19 | | 19 | | 19 | 2. Prüfungsphase |
| 20 | | 20 | | 20 | | 20 | | 20 | | 20 | Vergabeverfahren |
| 21 | | 21 | | 21 | | 21 | | 21 | | 21 | |
| 22 | | 22 | | 22 | | 22 | | 22 | | 22 | |
| 23 | | 23 | | 23 | | 23 | | 23 | | 23 | |
| 24 | | 24 | | 24 | Heiligabend | 24 | | 24 | | 24 | 24.03.2025 - 02.04.2025 |
| 25 | | 25 | | 25 | 1. Weihnachtsfeiertag | 25 | | 25 | | 25 | 2. Anmeldephase Sommer 25 |
| 26 | | 26 | | 26 | 2. Weihnachtsfeiertag | 26 | | 26 | | 26 | |
| 27 | | 27 | | 27 | | 27 | 27.01.2025 - 08.02.2025 | 27 | | 27 | |
| 28 | | 28 | | 28 | | 28 | 1. Prüfungsphase | 28 | | 28 | |
| 29 | | 29 | 29.11.2024 | 29 | | 29 | | 29 | | 29 | |
| 30 | 28.10.2024 - 04.11.2024 | 30 | Anmeldefrist Erstsemester | 30 | | 30 | | 30 | | 30 | |
| 31 | Nachbelegung | | Bachelorprüfung | 31 | Silvester | 31 | Ende Vorlesungszeit | | | 31 | |

Anmeldung zur Bachelorprüfung



November 2024

| | |
|----|--|
| 1 | Allerheiligen |
| 2 | 01.11.2024 |
| 3 | Beginn Anmeld. von Hausarb. |
| 4 | & Lehrveranst. bgl. Prüfungen |
| 5 | Vergabeverfahren |
| 6 | |
| 7 | |
| 8 | |
| 9 | |
| 10 | |
| 11 | |
| 12 | |
| 13 | |
| 14 | |
| 15 | |
| 16 | |
| 17 | |
| 18 | |
| 19 | |
| 20 | |
| 21 | |
| 22 | |
| 23 | |
| 24 | |
| 25 | |
| 26 | |
| 27 | |
| 28 | |
| 29 | 29.11.2024 |
| 30 | Anmeldefrist Erstsemester Bachelorprüfung |

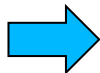

- Bis zum **29.11.2024**
- **WICHTIG!!!** dient der Einrichtung eines Punktekontos bei BASIS
- Erfolgt dieses Jahr **postalisch**
- Weitere Infos gibt es hier:
<https://www.philfak.uni-bonn.de/de/studium/pruefungsamt/studienbeginn/registrierung-fuer-erstsemester>
- Das **Formular** findet ihr hier:
<https://www.philfak.uni-bonn.de/de/studium/pruefungsamt/download/formular-bachelor-pruefung-zulassung-2019.pdf>

Zusätzlich zum ausgefüllten Anmeldeformular '**Zulassung zur Bachelorprüfung**' sind folgende Dokumente als Fotokopien zu versenden:

1. Studierendenausweis (Kopie)
2. Personalausweis o. Reisepass (Kopie)
3. Hochschulzugangsberechtigung (Abiturzeugnis) als **beglaubigte** Kopie

Allgemeines zu Lehrveranstaltungen



- Lehrveranstaltungen am Institut beginnen in der Regel s.t. (*sine tempore*) & dauern 90 Minuten
 - s.t. 10:00 Uhr = 10:00 Uhr
 - c.t. 10:00 Uhr = 10:15 Uhr
- **Vorlesung**
 - Wissensvermittlung durch Dozenten/-in („Frontalunterricht“)
- **Seminar**
 - interaktive Vertiefung des Materials in kleineren Gruppen (max. 30)
- **Übung**
 - Im Endeffekt dasselbe wie ein Seminar
- **Anwesenheitspflicht (!)**

Der Studienverlaufsplan B.Sc.

| Semester | | | | | | | | | | |
|----------|---|--|---|--|---|--|--|---|--|--|
| 1 | Einf. in die Psychologie/ Gesch. der Psychologie und Psychotherapie VL: Einf. in Gebiete u. Forschungsmethoden 3 ECTS 2 SWS | Einf. in die Psychologie/ Gesch. der Psychologie und Psychotherapie S: Einf. Studium der Psychologie 3 ECTS 2 SWS | Statistik 1 – Wissenschaftliche Methodenlehre S: Deskriptive Statistik und Grundlagen der Inferenzstatistik 6 ECTS 3 SWS | Allgemeine Psychologie I – Grundlagen der Psychologie VL: Allgemeine Psychologie I 3 ECTS 2 SWS | Diff. Psychologie und Persönlichkeitspsych. – Grundlagen der Psychologie VL: Differentielle Psych. u. Persönlichkeitsforschung 3 ECTS 2 SWS | Diff. Psychologie und Persönlichkeitspsych. – Grundlagen der Psychologie S: Vertiefung zur VL „Diff. Psychologie und Persönlichkeitsforschung“ 4 ECTS 2 SWS | Sozialpsychologie – Grundlagen der Psychologie VL: Einführung in die Sozialpsychologie 3 ECTS 2 SWS | Sozialpsychologie – Grundlagen der Psychologie S1: Vertiefung zur VL „Sozialpsychologie“ 3 ECTS 2 SWS | 1. Semester 28 ECTS | |
| 2 | Einf. in empirisch wissenschaftl. Arbeiten – Wissenschaftliche Methodenlehre S: Datenanalyse 6 ECTS 3 SWS | | Statistik 2 – Wissenschaftliche Methodenlehre S: Inferenzstatistik und Grundlagen multivariater Verfahren 6 ECTS 3 SWS | Allgemeine Psychologie I – Grundlagen der Psychologie S: Vertiefung zur VL „Allgemeine Psychologie I“ 4 ECTS 2 SWS | Grundlagen der Medizin sowie der Pharmakologie für Psychotherapeutinnen und Psychotherapeuten S: Medizin für Psychotherapeutinnen 4 ECTS 2 SWS | Grundlagen der Medizin sowie der Pharmakologie für Psychotherapeutinnen und Psychotherapeuten Ü: Psychopharmakologie 2 ECTS 2 SWS | Biologische Psychologie – Grundlagen der Psychologie VL: Grundlagen der Biologischen Psychologie 4 ECTS 2 SWS | Sozialpsychologie – Grundlagen der Psychologie S2: Empirische Studien der Sozialpsychologie 3 ECTS 2 SWS | 2. Semester 29 ECTS | |
| 3 | Psychologische Diagnostik VL: Grundlagen der Diagnostik 4 ECTS 2 SWS | Psychologische Diagnostik S: Grundlagen der Testtheorie 4 ECTS 2 SWS | Forschungsorientiertes Praktikum I S: Durchführung einer emp. Studie in einem Projekt unter Anleitung 6 ECTS 2 SWS | Allgemeine Psychologie II – Grundlagen der Psychologie VL: Motivation, Emotion, Lernen 3 ECTS 2 SWS | Entwicklungspsychologie – Grundlagen der Psychologie VL: Entwicklungspsychologie 3 ECTS 2 SWS | Entwicklungspsychologie – Grundlagen der Psychologie S: Vertiefung zur VL „Entwicklungspsychologie“ 4 ECTS 2 SWS | Arbeits-, Organisations- u. Wirtschaftspsychologie N1 VL: Einführung in die AOW-Psychologie 3 ECTS 2 SWS | Klinische Psychologie und Psychotherapie I VL: Einführung in die Klinische Psychologie 4 ECTS 2 SWS | Klinische Psychologie und Psychotherapie I S: Vertiefung zur VL „Klinische Psychologie“ 4 ECTS 2 SWS | 3. Semester 36 ECTS |
| 4 | Psychotherapeutisches Handeln Ü: Präventive u. rehabilitative Konzepte sowie Berufsethik und Berufsrecht psychotherapeutischen Handelns 4 ECTS 2 SWS | Diagnostische Methoden u. Verfahren S: Diagnostische Verfahren: Interview und Beobachtung 4 ECTS 2 SWS | Orientierungspraktikum Berufsbezogenes Praktikum 5 ECTS | Allgemeine Psychologie II – Grundlagen der Psychologie S: Vertiefung zur VL „Motivation, Emotion, Lernen“ 4 ECTS 2 SWS | Päd.Psych./ Entwicklungsdiagnostik und -förderung VL: Pädagogisches Psychologie 3,5 ECTS 2 SWS | Päd.Psych./ Entwicklungsdiagnostik und -förderung S: Entwicklungs-diagnostik u. -förderung 4 ECTS 2 SWS | Arbeits-, Organisations- u. Wirtschaftspsychologie S: Personalauswahl 4,5 ECTS 2 SWS | | | 4. Semester 29 ECTS |
| 5 | Berufsqualifizierende Tätigkeit I Berufsbezogenes Praktikum 8 ECTS 240 Std. | | Optionalbereich S 6 ECTS | Grundlagen u. Anwendung der Pädagogik für Psychotherapeutinnen und Psychotherapeuten Ü: Grundlagen und Anwendung der Pädagogik 4 ECTS 2 SWS | Kog.-affekt. Neurowiss. (& evtl. klin. Neurowiss.) – Grundlagen der Psychologie VL: Grundl. Aff. & Cogn. & Clin. Neuroscience 4 ECTS 2 SWS | Rechtspsychologie* VL: Rechtspsychologie 3 ECTS 2 SWS | Arbeits-, Organisations- u. Wirtschaftspsychologie (Aufbau)* S1: Führung 3 ECTS 2 SWS | Klinische Psychologie und Psychotherapie II S1: Klinische Psych. u. Psychotherapie I 3,5 ECTS 2 SWS | Veränderung u. Lernen über die Lebensspanne* S: Päd. Psychologie im kulturübergreifenden Kontext 3 ECTS 2 SWS | 5. Semester 31,5 ECTS |
| 6 | Bachelorarbeit 12 ECTS | Bachelorkolloquium S: Themen der Bachelorarbeit 3 ECTS 2 SWS | | | | Rechtspsychologie* S: Anwendungsfelder der Rechtspsychologie 4 ECTS 2 SWS | Arbeits-, Organisations- u. Wirtschaftspsychologie (Aufbau)* S2: Berufswahl und berufliche Entwicklung 4 ECTS 2 SWS | Klinische Psychologie und Psychotherapie II S2: Klinische Psych. u. Psychotherapie II 4,5 ECTS 2 SWS | Veränderung u. Lernen über die Lebensspanne* S: Theorien der Entwicklungspsychologie 4 ECTS 2 SWS | 6. Semester 27,5 ECTS |

Anmerkungen: VL = Vorlesung, S = Seminar, ECTS = Leistungspunkte, SWS = Semesterwochenstunden.

* Aus dem Wahlpflichtbereich (Module Rechtspsychologie; Arbeits-, Organisations- und Wirtschaftspsychologie (Aufbau); Veränderung und Lernen über die Lebensspanne) werden 2 von 3 Modulen gewählt.

Der Studienverlaufsplan B.Sc.

| Semester | | | | | | | | | |
|----------|---|---|---|---|---|--|--|---|----------------------------|
| 1 | Einf. in die Psychologie/ Gesch. der Psychologie und Psychotherapie VL: Einf. in Gebiete und Forschungsmethoden 3 ECTS 2 SWS | Einf. in die Psychologie/ Gesch. der Psychologie und Psychotherapie S: Einführung Studium der Psychologie 3 ECTS 2 SWS | Statistik 1 – Wissenschaftliche Methodenlehre S: Deskriptive Statistik und Grundlagen der Inferenzstatistik 6 ECTS 3 SWS | Allgemeine Psychologie I – Grundlagen der Psychologie VL: Allgemeine Psychologie I 3 ECTS 2 SWS | Diff. Psychologie und Persönlichkeitspsych. – Grundlagen der Psychologie VL: Differentielle Psych. u. Persönlichkeitsforschung 3 ECTS 2 SWS | Diff. Psychologie und Persönlichkeitspsych. – Grundlagen der Psychologie S: Vertiefung zur VL „Diff. Psychologie und Persönlichkeitsforschung“ 4 ECTS 2 SWS | Sozialpsychologie – Grundlagen der Psychologie VL: Einführung in die Sozialpsychologie 3 ECTS 2 SWS | Sozialpsychologie – Grundlagen der Psychologie S1: Vertiefung zur VL „Sozialpsychologie“ 3 ECTS 2 SWS | 1. Semester 28 ECTS |
| 2 | Einf. in empirisch wissenschaftl. Arbeiten – Wissenschaftliche Methodenlehre S: Datenanalyse 6 ECTS 3 SWS | | Statistik 2 – Wissenschaftliche Methodenlehre S: Inferenzstatistik und Grundlagen multivariater Verfahren 6 ECTS 3 SWS | Allgemeine Psychologie I – Grundlagen der Psychologie S: Vertiefung zur VL „Allgemeine Psychologie I“ 4 ECTS 2 SWS | Grundlagen der Medizin sowie der Pharmakologie für Psychotherapeutinnen und Psychotherapeuten S: Medizin für Psychotherapeutinnen 4 ECTS 2 SWS | Grundlagen der Medizin sowie der Pharmakologie für Psychotherapeutinnen und Psychotherapeuten Ü: Psychopharmakologie 2 ECTS 2 SWS | Biologische Psychologie – Grundlagen der Psychologie VL: Grundlagen der Biologischen Psychologie 4 ECTS 3 SWS | Sozialpsychologie – Grundlagen der Psychologie S2: Empirische Studien der Sozialpsychologie 3 ECTS 2 SWS | 2. Semester 29 ECTS |

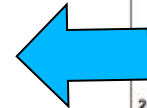

- ✓ Hilft euch bei der Belegung der Veranstaltungen für euer Semester
- ✓ Teils wird eine Klausur nach zwei Semestern geschrieben, teils nach einem (Farbe & Name)
- ✓ Wie viele Klausuren werdet ihr im ersten Semester schreiben?

Der Optionalbereich

- Auch „**überfachlicher Praxisbereich**“
- Dient der fachspezifischen wie auch fachübergreifenden Schlüsselkompetenzbildung (Fremdsprachen, Interkulturalität, Kreativitätstechniken, etc.)
- Gewähltes Modul darf kein im Lehrplan verankertes psychologisches Modul sein (also z.B. kein Wahlpflichtmodul des Modulplans B.Sc. Psychologie)
- Umfang: 6 ECTS
- Wird nicht benotet

- **Forschungsorientiertes Praktikum I** (3. Semester): inneruniversitär, wird mit einer Hausarbeit abgeschlossen
- **Orientierungspraktikum (OP)** (4. Semester, mind. 3.Semester; unbenotet)
 - Umfang: **150 Stunden**; studienbegleitend oder in Vollzeit
 - Muss in einer „Einrichtung der psychotherapeutischen Gesundheitsversorgung“ absolviert werden
 - **Praktikumsbericht** (i.d.R. 2-3 Seiten) & Vorlage einer Praktikumsbescheinigung (& Tätigkeitsbeschreibung)
 - Unterstützung bei der Suche nach infrage kommenden Einrichtungen könnt ihr von Dr. Laura-Effi Seib-Pfeifer erhalten
- Hier findet ihr **alle Informationen noch einmal ganz detailliert:**

https://www.psychologie.uni-bonn.de/de/studium/studiengaenge/b-sc-psychologie/download-ordner/praktikumsmodul-infopo20stand_07-2024.pdf

- **Berufsqualifizierende Tätigkeit I (BQT 1)** (5. Sem., mind. 60 ECTS; unbenotet)
 - Umfang: **240 Stunden**; studienbegleitend oder in Vollzeit
 - Muss „in Einrichtungen der psychologischen Gesundheitsversorgung“ absolviert werden
- **Alle detaillierten Infos** findet ihr in diesem Dokument:
 - https://www.psychologie.uni-bonn.de/de/studium/studiengaenge/b-sc-psychologie/download-ordner/praktikumsmodul-infopo20stand_07-2024.pdf
- prinzipiell möglich, das OP und die BQT 1 in derselben Einrichtung zu absolvieren
- nicht möglich ein Praktikum auf mehrere Einrichtungen aufzuteilen.
- Die Anerkennung zuvor abgeleiteter Praktika ist nicht möglich!
- Die **spezifischen Praktikumsvereinbarungen** findet ihr hier:
 - <https://www.psychologie.uni-bonn.de/de/studium/praktika>

Veranstaltungen auf „Basis“ belegen

Ersti-Belegungsphase bis zum 04.10.2024 (12:00):

- Vorlesungen: ein Termin
- Seminare: meistens Parallelgruppen
- **alle Gruppen wählen** und absteigende Prioritäten vergeben

Nach dem Belegungsverfahren Stundenplan anschauen:

- Jeder Kurs belegt?
- Falls nein - **keine Panik!**
 - **Nachbelegungsphase** (ab dem 28.10.24) nutzen
 - Dozenten ansprechen, damit sie euch auf eCampus zum Kurs hinzufügen

**Noch
Fragen?**

Überblick über BASIS:



[Anmelden](#)

Studentisches Leben

[Vorlesungsverzeichnis](#)

[Personen](#)

Sie sind hier: [Startseite](#)

- Studieren in Bonn
- Studiengänge und Abschlüsse
- Beratungsmöglichkeiten
- eCampus (ILIAS)

Elektronisches Vorlesungsverzeichnis und Elektronische Prüfungsanmeldung

Herzlich Willkommen, Sie können sich hier über das Veranstaltungsangebot der Universität Bonn informieren und Selbstbedienungsfunktionen nutzen.

Vorlesungsverzeichnisse

Das komplette Veranstaltungsangebot der Universität Bonn kann eingesehen werden. Bitte wählen Sie ein Semester

- [Wintersemester 2018/19](#)
- [Sommersemester 2019](#)
- [Wintersemester 2019/20](#)

- [Anschrift / Semesterbeitrag](#)
- [Studiungsverwaltung](#)
- [Stundenplan](#)
- [Mein Studiengangplan](#)
- [Veranstaltungen belegen/abmelden](#)
- [Belegte Veranstaltungen](#)
- [Belegungsdaten \(PDF\)](#)
- [Prüfungsan- und -abmeldung](#)
- [Info über angemeldete Prüfungen](#)
- [Notenspiegel](#)

nen
anmeldung oder das Belegen von Veranstaltungen können Sie erst nach dem Login nutzen. Klicken Sie dazu bitte auf "[Anmelden](#)".

IS nutzen Sie bitte unsere Formulare auf den [Hilfe- und Supportseiten](#)

einigungen
igungen

Blutspende
am Uniklinikum



Überblick über BASIS:



1. **UNIVERSITÄT BONN** RHEINISCHE FRIEDRICH-WILHELMS-UNIVERSITÄT BONN

Anmelden

Semester: WiSe 2019/20

Sie sind hier: Startseite

- Studieren in Bonn
- Studiengänge und Abschlüsse
- Beratungsmöglichkeiten
- eCampus (LIAS)

Elektronisches Vorlesungsverzeichnis und Elektronische Prüfungsanmeldung
Herzlich Willkommen, Sie können sich hier über das Veranstaltungsangebot der Universität Bonn informieren und Selbstbedienungsfunktionen nutzen.

Vorlesungsverzeichnisse
Das komplette Veranstaltungsangebot der Universität Bonn kann eingesehen werden. Bitte wählen Sie ein Semester

- Wintersemester 2018/19
- Sommersemester 2019
- Wintersemester 2019/20

Personalisierte Funktionen
Funktionen wie Prüfungsanmeldung oder das Belegen von Veranstaltungen können Sie erst nach dem Login nutzen. Klicken Sie dazu bitte auf "Anmelden".

Hilfe & Support
Bei Fragen rund um BASIS nutzen Sie bitte unsere Formulare auf den [Hilfe- und Supportseiten](#).

Verifikation von Bescheinigungen
[Verifikation von Bescheinigungen](#)

Blutspende am Uniklinikum
Danke

2. **Hinweis zur Anmeldung:**
Die Anmeldung zu BASIS ist für Studierende, w
gültige Matrikelnummer besitzen, Bearbeiter, Pr

Uni-ID / Prüfer-ID [s5...]

Passwort [.....]

Anmelden

3.

- Anschrift / Semesterbeitrag
- Studiumsverwaltung
- Stundenplan
- Mein Studiengangplan
- Veranstaltungen belegen/abmelden**
- Belegte Veranstaltungen
- Belegungsdaten (PDF)
- Prüfungsan- und -abmeldung
- Info über angemeldete Prüfungen
- Notenspiegel

4. Die für mich geltenden Datenschutzbe

Wichtig: Erst wenn Sie diesen Hinweis dazu mit der linken Maustaste auf der

Bedingungen akzeptieren

Ich akzeptiere

Weiter

5. Bachelor of Science Psychologie 20132

- 8800 Leistungspunktekonto (die angege
- 8000 Fachkonto Psychologie
- 1000 Pflichtmodule (132 LP)**
- 2000 Wahlpflichtmodule (24 LP). E
- 8700 extracurriculares Studium (flief

7. **Modulplätze beantragen oder abmelden**

502100700 Sozialpsychologie
Bitte treffen Sie für jeden belegungspflichtigen Veranstaltungstyp eine Auswahl. Vergeben Sie bitte nach Möglichkeit mehrere Prioritäten.

Lehrangebot für 502100701 Seminar 1

502000701 - L1 Propädeutikum Sozialpsychologie - Seminar - Grau, Ina (WiSe 2019/20)

Priorität: 1

- Gruppe A Grau - Di von 12:00 bis 14:00 **Platz beantragen** Gruppenpriorität: 1
- Gruppe B Grau - Di von 14:00 bis 16:00 **Platz beantragen** Gruppenpriorität: 2
- Gruppe C Grau - Fr von 12:00 bis 14:00 **Platz beantragen** Gruppenpriorität: 3

Lehrangebot für 502100702 Vorlesung

502000702 - Einführung in die Sozialpsychologie - Vorlesung - Banse, Rainer - Mo von 10:00 bis 12:00 (WiSe 2019/20)

Platz beantragen Priorität: 1

Lehrangebot für 502100703 Seminar 2
wird dieses Semester nicht angeboten

Platz beantragen
Weitere Module an- oder abmelden

6. Bachelor of Science Psychologie 20132

- 8800 Leistungspunktekonto (die angeg
- 8000 Fachkonto Psychologie
- 1000 Pflichtmodule (132 LP)
- 502100700 Sozialpsychologie
- 502100701 Seminar 1
- 502100702 Vorlesung
- 502100703 Seminar 2

Versuchspersonenstunden (30h nötig)



Institut für Psychologie der Universität Bonn



Formblatt zur Bescheinigung von Versuchspersonenstunden im Studiengang B.Sc. Psychologie

Name: _____

| # | Genauer Titel der Untersuchung | Datum der Teilnahme | Unterschrift Versuchsleiter | Abteilung | Unterschrift Dozent | Anzahl VP-Stunden |
|----|--------------------------------|---------------------|-----------------------------|-----------|---------------------|-------------------|
| 01 | | | | | | |
| 02 | | | | | | |
| 03 | | | | | | |

https://www.psychologie.uni-bonn.de/de/studium/pruefungen/uploads-pruefungen/vp_stunden.pdf

Ein paar nützliche Dinge: Bib/Arbeitsplätze



- **ULB** (<https://www.ulb.uni-bonn.de/de/informationen-fuer/erstsemester>)
 - Ausweis kostenlos erhältlich, Anmeldung erfolgt derzeit online (<https://www.ulb.uni-bonn.de/de/nutzung/anmeldung>)
 - Möglichkeit sich für eine Führung vor Ort anzumelden
 - Vor der Nutzung kann online einen Platz im Lesesaal gebucht werden (https://merry.ulb.uni-bonn.de/mrbs_studyplaces/edit_entry.php)
- **Institutsbibliothek & Testothek**
 - (<https://www.psychologie.uni-bonn.de/de/institut/bibliothek>
<https://www.psychologie.uni-bonn.de/de/institut/bibliothek/testothek>)
 - Auch hier können aktuell vorab Arbeitsplätze gebucht werden
 - Alle wichtigen Infos & die Öffnungszeiten findet ihr auf der Homepage
- **Computer-Pool** (<https://www.psychologie.uni-bonn.de/de/institut/cip-pool>)
Aktuell eingeschränkter Betrieb

Ein paar nützliche Dinge: Internet

- Internet in der Uni, Intranet zu Hause:
 - **Anycconnect Client** downloaden (kostenlos für PC und Handy)
 - Für WLAN in der Uni kann man auch Eduroam verwenden
 - Ausführliche Anleitungen/Download:

<https://www.hrz.uni-bonn.de/de/services/internet-und-netzzugang>

- **Uni-Bonn-Mail**

- Eure Uni-Mails könnt ihr über <https://mail.uni-bonn.de/> aufrufen
- Nutzt diese Emailadresse, um Dozenten oder dem Studiengangsmanagement zu schreiben

- **eCampus**

- Portal der Uni, in dem z.B. Lehrveranstaltungsfolien hochgeladen werden
- https://ecampus.uni-bonn.de/goto_ecampus_root_1.html

Buddy-Programm



- Buddies aus höheren Semestern übernehmen 1-3 Erstis
- Ansprechpartner für Fragen zu Bonn und zum Studium

Anmeldung:



**Noch
Fragen?**

Engagement-Möglichkeiten

in Bonn und Umgebung

Engagement-Möglichkeiten (Beispiele)



- Fachschaft des Instituts für Psychologie der Uni Bonn
- Allgemeiner Studierendenausschuss (AStA) der Uni Bonn (<https://www.asta-bonn.de/Hauptseite>)
- Hochschulgruppen an der Uni Bonn (<https://www.uni-bonn.de/de/universitaet/organisation/studentische-einrichtungen/anerkannte-studentische-gruppen>), z.B. Amnesty International Hochschulgruppe Bonn & Kritische Psycholog*innen Bonn
- Campus Radio der Uni Bonn: Bonn FM (<https://bonn.fm/>)
- Flüchtlingshilfe Bonn e.V. (<https://fluechtlingshilfe-bonn.de/>)
- MarcAurelConsult studentische Unternehmensberatung e.V. (<https://www.marcaurelconsult.de/>)

Mind the Mind

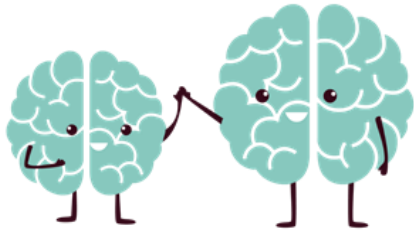

Was ist das?

- ★ **Ziel: Informieren, Sensibilisieren, Entstigmatisieren psychischer Erkrankungen – durch Workshops in Schulen**
- ★ Europaweit in 24 Ländern vertreten
- ★ 23 Standorte in Deutschland
- ★ Freiwillige: Psychologie-Studierende

Erstes Treffen

- ★ Mitte November
- ★ Im Institut (Kaiser-Karl-Ring 9)
- ★ Für weitere erste Infos: WhatsApp-Gruppe



Ersti-Tage

Der weitere Wochenverlauf

Letzte Infos für die Ersti-Woche



Mittwoch, 02.10.2024

- 10:45 - 17:00 Uhr Stadtrallye
 - Treffpunkt am Hofgarten beim Hauptgebäude der Universität
 - danach gemütliches Zusammensitzen

Donnerstag, 03.10.2024

- 12:00 - 16:00 Uhr Wanderung auf den Drachenfels
 - Treffpunkt am Hauptbahnhof Bonn
- ab 19:00 Uhr Online-Spieleabend
 - über Discord (Link kommt im Erstibrief per Mail)

Freitag, 04.10.2024

- 17:00 - 22:00 Uhr PubQuiz, Pizza & Spieleabend
 - Im Institut für Psychologie

Samstag, 05.10.2024

- 15:00 - 20:00 Uhr Flunkyballturnier der philosophischen Fakultät
 - Treffpunkt am Hofgarten
 - zusammen mit anderen Fachschaften der philosophischen Fakultät

Letzte Infos für die Ersti-Woche



Montag, 07.10.2024

- 8:30 - 10:00 Uhr Erstsemester-Frühstück
 - gemeinsamer Start in die erste Vorlesungswoche
 - im Seminarraum 3 (2. Stock) des Instituts für Psychologie
- 10:30 - 12:00 Uhr Erstsemesterbegrüßungsveranstaltung des Instituts für Psychologie
 - Im Hörsaal des Instituts für Psychologie
 - Die Vorlesung Sozialpsychologie findet an diesem Tag nicht statt.
 - *(organisiert vom Institut)*

Dienstag, 08.10.2024

- 18:30 - 23:00 Uhr Kneipentour in der Bonner Altstadt
 - Treffpunkt am Frankenbad

Mittwoch, 09.10.2024

- ab 22:00 Uhr Erstiparty in der N8Schicht
 - Vorverkaufszeiten werden auf Instagram veröffentlicht (@fs_psychologie_bonn)
 - Du bist unter 18 Jahre alt? Lasse diesen [Muttizettel](#) von deinen Erziehungsberechtigten ausfüllen und kontaktiere uns per Mail (info@fs-psychologie-bonn.de) oder auf Instagram (@fs_psychologie_bonn).

Freitag, 25.10.2024 - Sonntag, 27.10.2024

- Erstifahrt

Psychoparty



Vorverkauf:

- siehe Instagram @fs_psychologie_bonn
- nach dieser Veranstaltung
- bei sonstigen Veranstaltungen

Abendkasse:

- an der N8schicht

Erstfrühstück



Mo, 07.10. 8:30 - 10 Uhr im SR3

Gemeinsames Frühstück vor dem Ersti-
Welcome des Instituts

Tragt euch in die Liste ein, damit wir
gemeinsam ein ausgewogenes
Frühstück zusammenstellen :)

Fachschaft stellt Brötchen

Mitbringliste: wird in
die Whatsappgruppen
geschickt



Die Liste dient auch
dazu, abzuschätzen,
wie viele Leute kommen

Ganz wichtiger Hinweis!



- Wir möchten, dass ihr euch alle während der Woche **wohlfühlt** und **Spaß** habt
- Unser Awareness-Team (pinke Bandanas) und alle anderen FSV-Mitglieder (blaue Shirts/Pullis) stehen auch während der Party für euch bereit

Awareness-Team

Egal, was es ist:

Wir sind für euch da.

Sprecht uns an!

Du fühlst dich unwohl, bedrängt oder diskriminiert?

Die Fachschaftsvertretung Psychologie stellt bei all ihren Erstsemester-Veranstaltungen (außer bei den Infoveranstaltungen) ein Awareness-Team. Das Awareness-Team ist durch pinke Bandanas gekennzeichnet und ist im Einsatz nüchtern.

Wende dich gerne an das Awareness-Team, wenn du dich unwohl fühlst und Unterstützung wünschst.

Ersti-Fahrt

Ersti-Fahrt



- 25.10-27.10. im Bibercamp Kronenburg
- Abfahrt Freitag Nachmittag
- Hin- & Rückfahrt selbstorganisiert per Carpooling
- 32 Plätze
- Mehr Infos in WA-Gruppe

**Noch
Fragen?**

Whatsappgruppe Bachelorerstis



Bitte schreibe von deiner Uni-Bonn-Mail eine Nachricht an unsere Fachschaftsmail (info@fs-psychologie-bonn.de) wenn du noch nicht in der Whatsappgruppe drin bist

Vielen Dank für
eure
Aufmerksamkeit!

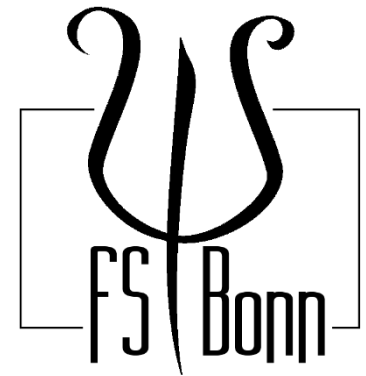

Wir wünschen euch einen schönen Studienstart!





Was ist die PsyFaKo?

Psychologische Fachschaften Konferenz

Der Verein PsyFaKo e.V.

- Interessenvertretung der Psychologie-Studierenden im deutschsprachigen Raum
- Ziel: Vernetzung der Studierenden
 - Zum Informationsaustausch
 - Zur gemeinsamen politischen Arbeit auf Landes- und Bundesebene
 - Zur Initiierung politischer Aktionen
- Einmal im Semester: Konferenzveranstaltung zum persönlichen Austausch
- Vereinsinterne Plattformen und Arbeitsgemeinschaften zur Arbeit an gemeinsamen Projekten

Save the date!

Was? 40. PsyFaKo

Wann? 21. bis 24.11.
2024

Wo? Bonn <3



Was bringt mir die PsyFaKo?

<https://psyfako.org/>
@psyfako

Vor dem Bachelor:

- **AG Zulassungstest**
 - Engagement bzgl. Ein- und Durchführung eines bundesweiten Zulassungstests für den Psychologie-Bachelor
 - Aufklärung, Gültigkeitsprüfung, Förderung fairer Rahmenbedingungen

Während des Studiums:

- **AG Praktikumsdatenbank**
 - Sammlung an Praktikumsmöglichkeiten im deutschsprachigen Raum
 - Erfahrungsaustausch von Studis für Studis
- **AG Entstigmatisierung**
 - Workshops zur Entstigmatisierung psychischer Störungen
 - Vorträge zum Thema Bedarfsplanung und Knappheit an Kassensitzen

Nach dem Bachelor:

- **AG Bachelor-Master**
 - Masterliste mit universitätsspezifischen Erfahrungsberichten
 - Überblick über Masterstudiengänge in Deutschland



Und was passiert da jetzt in Bonn?

Bonnferenz auf einen Blick

- 4-tägige Veranstaltung, Do 21.11. bis So 24.11.
- Vollständig organisiert von uns, der FS Bonn
- 250 Teilnehmende
- Studi-Vertretungen aus dem gesamten deutschsprachigen Raum
- Unterbringungsangebot und Vollverpflegung
- ca. 50 Slots für Arbeit, Vorträge und co.
- Mitgliederversammlung, Plenen
- Freizeitangebote wie Stadtrallye und Party



Ressort Vor Ort



Ressort Ressourcen

Mathis & Kathi

- Orga von Räumlichkeiten
 - Institut, LVR-Klinik und Robert-Wetzlar-Berufskolleg
 - Sicherstellung der Orientierung auf dem Bonnferenzzgelände
- Betreuung des Infostandes
- Orga von Awarenessangeboten

Pauline, Katrin & Clara

- Sicherstellung der Finanzierung der Bonnferenz über Sponsoring
 - Nach aktueller Rechnung sind die Kosten der Bonnferenz bereits gedeckt!
- Beschaffung und Lagerung jeglicher Materialien
- Claras Doppelrolle: Zuständigkeit für Bonnferenzstruktur (Zeitplan)

Wer macht noch mit?

@psyfakonferenz



Ressort Freizeit

Daria

- Planung Abendprogramm am Anreisetag
- Orga der Stadtrallye
- Buchung Partylocation & DJ
 - Natürlich auch in der N8schicht!



Ressort Kommunikation

Emilia

- Kommunikation mit den Teilnehmenden
 - Social Media Dokumentation der Bonnferenz
 - Mailaccount
- Anmeldung
- Bonnferenz-Design

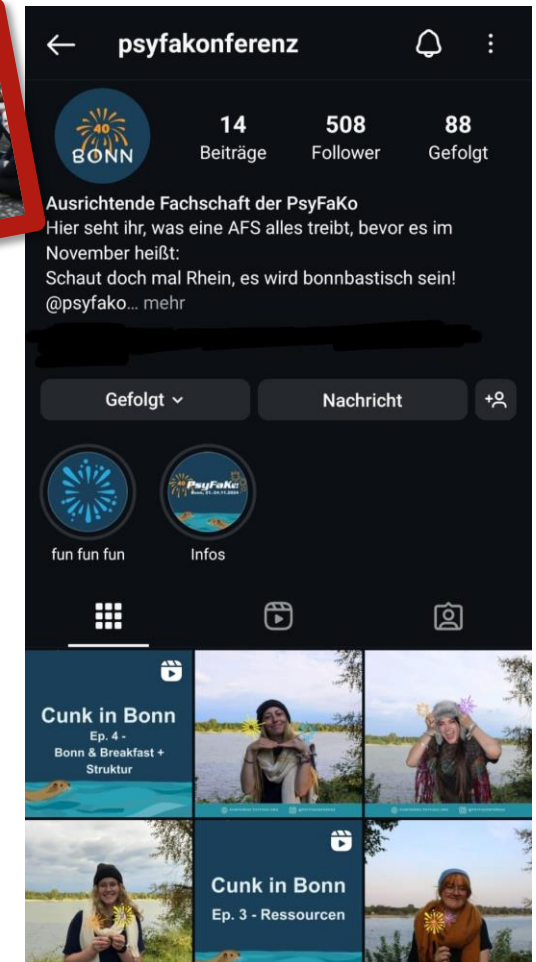

Da fehlt noch wer...



Konferenzrat

Kira

- Kontakt zum Verein als Mitglied im KonRat
 - KonRat: zuständig für die inhaltliche Vereinsarbeit
- Koordination von AGs
- Koordination der AFS-Hauptorga



Ressort Bonn & Breakfast

Milena & Noémi

- Orga von Vollverpflegung und ausreichend Snacks für zwischendurch
 - Freut euch auf Wraps, Bowls etc.
- Getränkeversorgung
- Orga der Unterbringung aller Teilnehmenden

Hört sich nach ganz schön viel Arbeit an?

Im letzten Jahr haben wir als Hauptorga schon viel erreicht...

Aber jetzt brauchen wir EURE Hilfe!



Wie kann ich helfen?



Als Host:

- Voraussetzung: du hast in deiner Wohnung Platz für ein oder zwei Isomatten
- Aufwand: die Teilnehmenden schlafen nur bei dir, Verpflegung etc. bekommen sie von uns
- Flexibilität: auf Wünsche wie gleichgeschlechtliche Paarung von Hosts & Teilnehmenden nehmen wir natürlich Acht!
- Als kleine Aufwandsentschädigung bekommst du von uns freien Eintritt zu unserer exklusiven Bonnferenzparty am Samstag

**Keine Hilfe ist
zu klein!**

**Wir sind sehr
dankbar für
jede
Unterstützung
<3**

Wie kann ich helfen?



Als Clydes (aka Helfende):

- Voraussetzung: du hast an mind. einem der 4 Bonnferenztage Zeit, uns unter die Arme zu greifen
- Flexibilität: du kannst angeben, welche Aufgaben du übernehmen willst und wann du Zeit hast wir planen dich dementsprechend ein
 - Z.B. Essensausgabe
 - Betreuung einer Stadtrallyestation
 - Auskunft am Infostand
 - U.v.m.
- In deinen Pausen darfst du gern am Bonnferenzprogramm teilnehmen
- Auch du bekommst natürlich freien Eintritt zur Party, einen Bonnferenzbeutel, Vollverpflegung während deines Einsatzes und ein Bonnferenz-Shirt

Keine Hilfe ist zu klein!

Wir sind sehr dankbar für jede Unterstützung <3